

TRIBUNALE DI AGRIGENTO

- SEZIONE ESECUZIONI IMMOBILIARI -

ESECUZIONE IMMOBILIARE R.G.E. N. 127/2018

- **GIUDICE DELLE ESECUZIONI: DOTT.SSA BONSANGUE FEDERICA**
- **CUSTODE GIUDIZIARIO: DOTT. ALESSANDRO CILLINO**
- **ESPERTO TECNICO DEL GIUDICE: ING. LUIGI MESSINA**

FASCICOLO LOTTO 11

- *ALL. 11.1: Relazione di stima Lotto 11;*
- **ALL. 11.2: Elaborato Fotografico Lotto 11;**
- *ALL. 11.3: Individuazione immobile e documentazione catastale Lotto 11;*
- *ALL. 11.4: Elaborati grafici Lotto 11;*

L'E.d.G.
Ing. Luigi Messina



ELABORATO FOTOGRAFICO



Fotografia n. 1 – Esterno Civico N. 179 - Scala C



Fotografia n. 2 – Esterno Civico N. 179 - Scala C

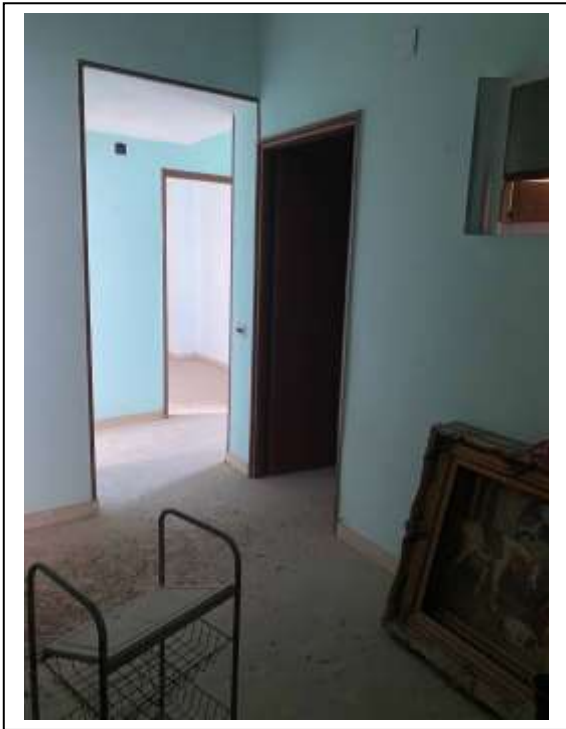

Fotografia n. 3 – Interno – ingresso



Fotografia n. 4 – Interno – vano letto

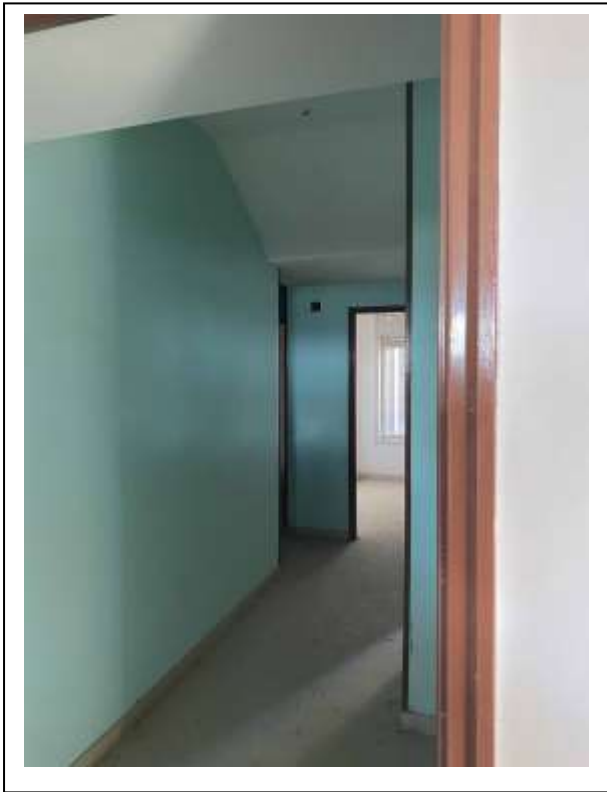

Fotografia n. 5 – Interno – disimpegno

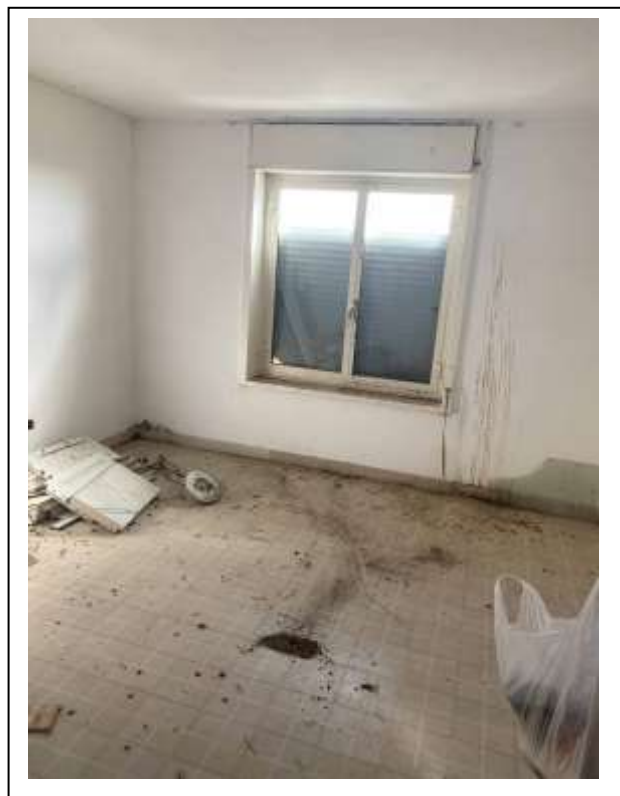

Fotografia n. 6 – Interno – vano letto



Fotografia n. 7 – Interno – cucina

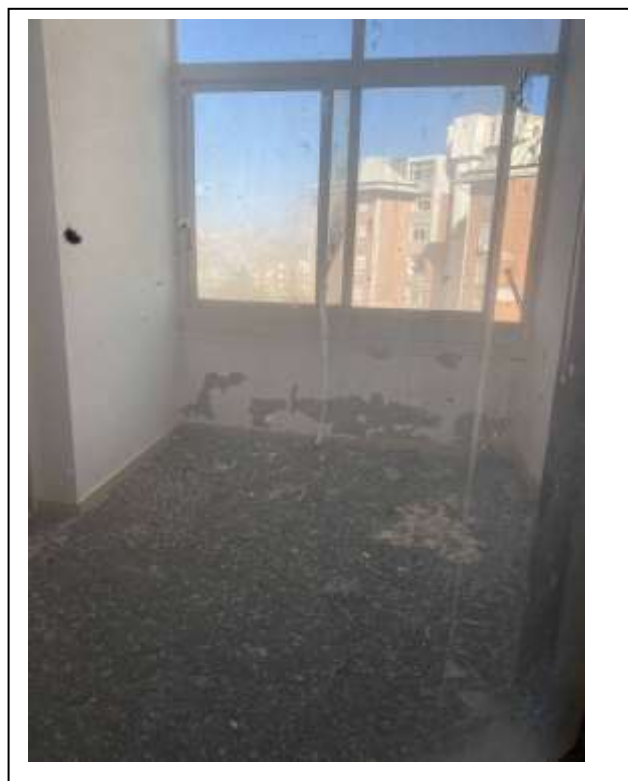

Fotografia n. 8 – Interno – balcone a loggia con infisso